

PALAMONTIS: ORTOFOTO

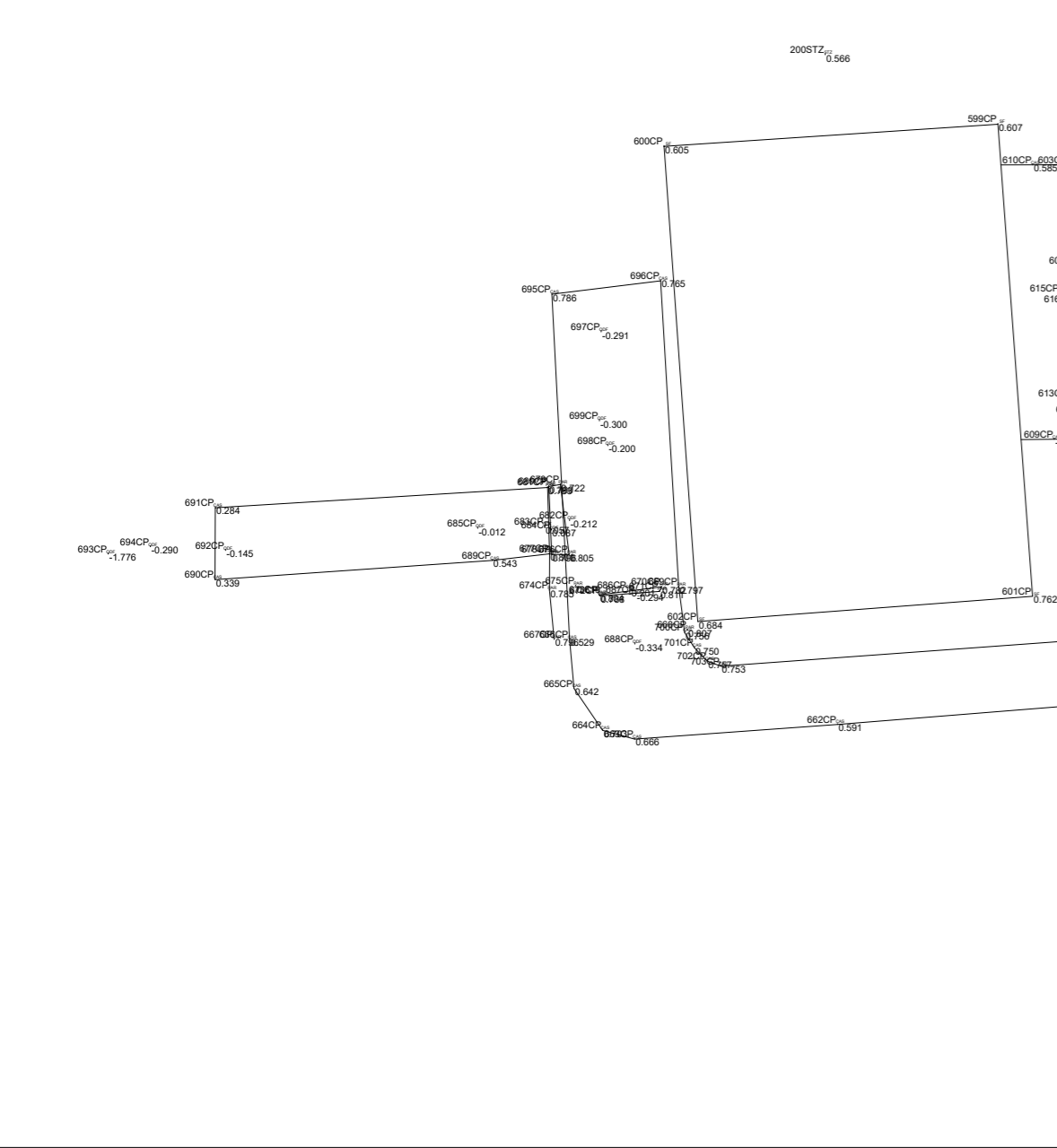

PALAMONTIS: RILIEVO PLANO-ALTIMETRICO - scala 1:100

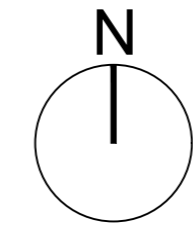
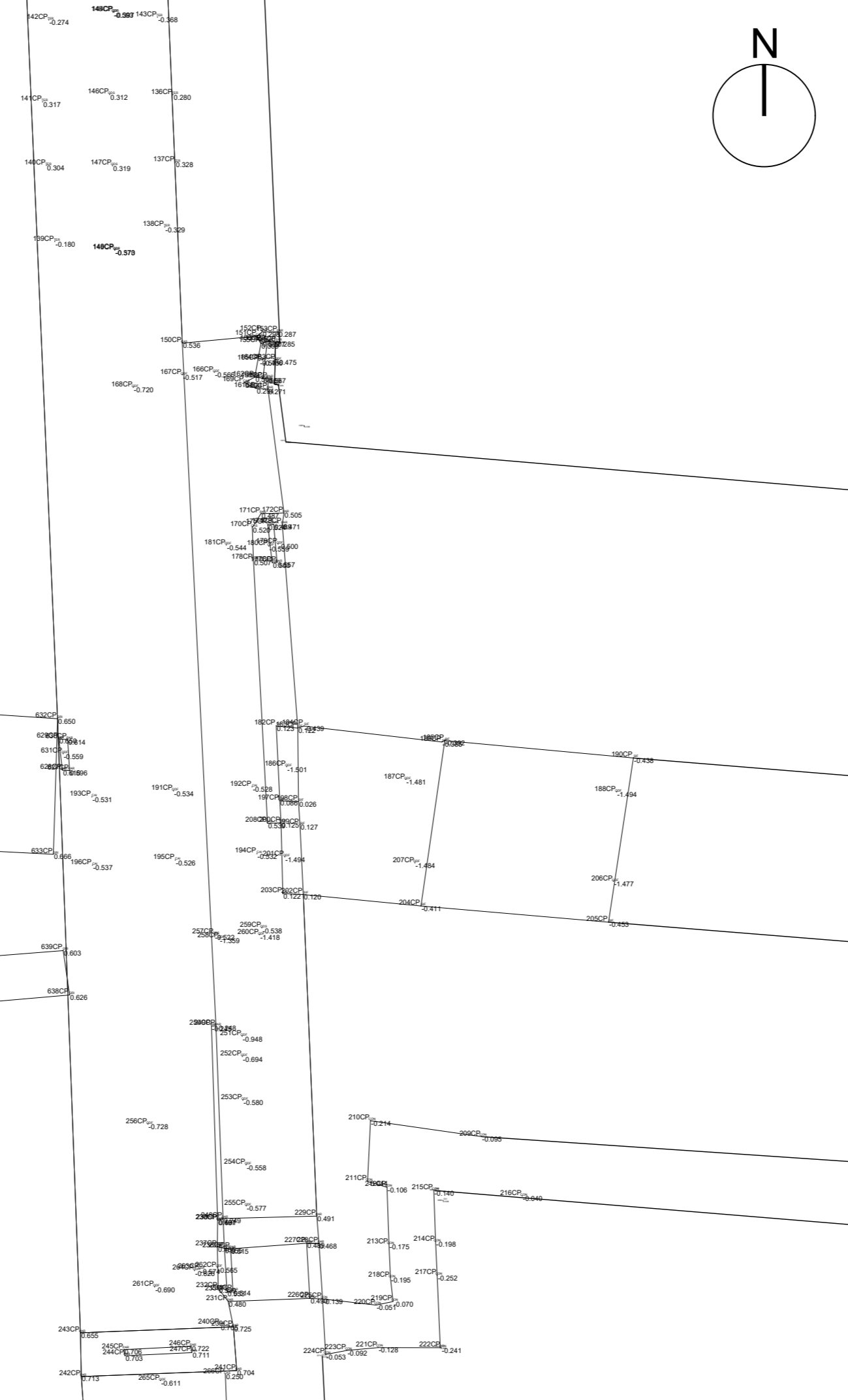

PROGETTO DI TUTELA AMBIENTALE DELL'AREA DEL BELLAROSA
MAGGIORE, DELLE VASCHE DEL RETROLITORALE E DELLA PIANA DI IS
ARENAS - PROGETTI DI VALORIZZAZIONE E TUTELA DEL COMPENDIO
MOLENTARGIUS, SALINE, LITORALI

CUP: B25G12000250008

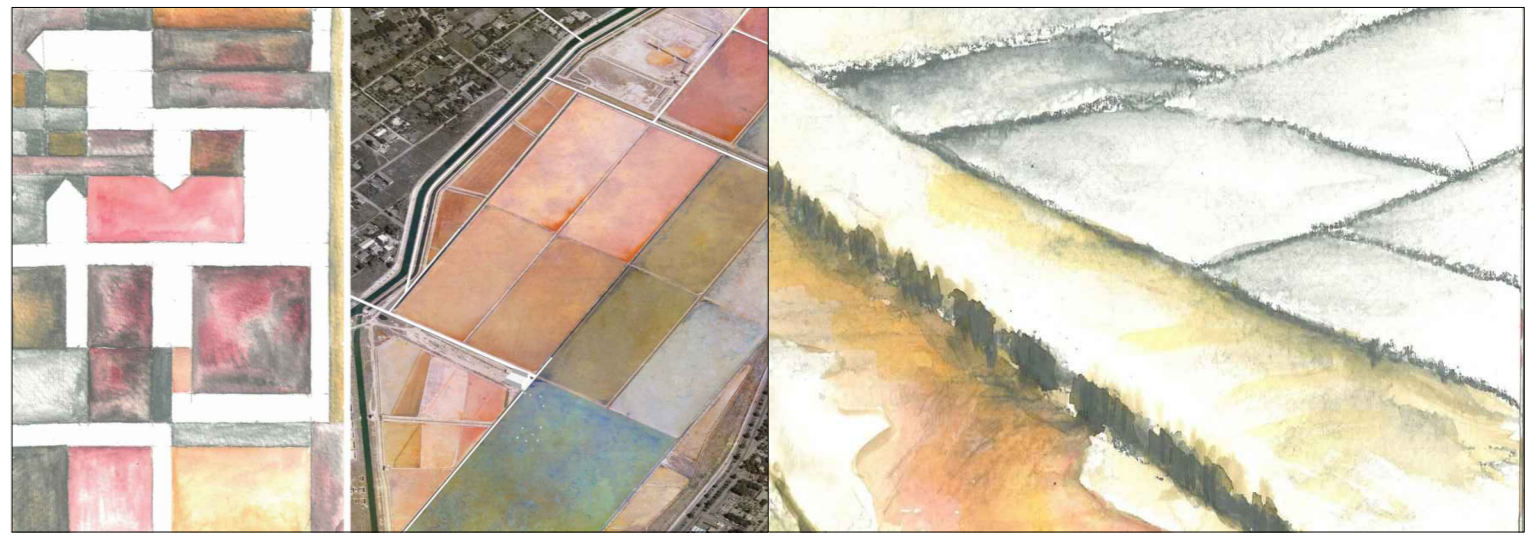

A.T.P.	PROGETTISTI
	PROAP - ESTUDIOS E PROYECTOS DE ARQUITECTURA PAISAJISTA Lda
	ARCH. PAES. JOÃO NUNES ARCH. PAES. IÑAKI ZOILO MAURO DI MARTINO E GIANLUCA PUDDU INGENNERI ASSOCIATI ING. MAURO DI MARTINO ING. GIANLUCA PUDDU
	ING. MARCO ATZORI
	ING. MICHELE ZARA
	IAT CONSULENZA E PROGETTI S.r.l. ING. GIUSEPPE FRONGIA
	ING. MAURO FANTI
	GEOL. SIMONE MANCONI
	ING. ANTONIO DEDONI

Fase di progetto	PROGETTO DEFINITIVO - ESECUTIVO	
Sezione:	SEZIONE D - ANALISI DI CONTESTO SISTEMA ACQUE SALATE	
Oggetto:	RILIEVO PLANOALTIMETRICO PALAMONTIS	
Scala	Data	Tav.
1:100	SETTEMBRE 2018	D.2.6
Committente: PARCO REGIONALE MOLENTARGIUS -SALINE		
R.U.P.		

CONSULENTI:	GRUPPO DI LAVORO:
Agronomia:	ARCH. PAES. PATRIZIA RIZZO
DOTT. AGR. RAIMONDO CONGIU	ARCH. CLAUDIO ZEDDA
DOTT. AGR. GIORGIA MARONGIU	ING. GIANLUCA MELIS
Impianti-Automazioni:	ARCH. I. ANGELO MONTIS
DOTT. ING. GIUSEPPE PUDDU	ING. EMANUELA SPIGA
Aspetti Naturalistici:	GEOM. GIAMPIETRO VARGIUI
DOTT. NAT. MAURO CASTI	ARCH. ALBERTO ONNIS
DOTT. NAT. MAURIZIO MEDDA	
Strutture:	
ING. GIANFRANCO CORDA	

File : d2.6-d2.7-d2.8-d2.9						
Rev	Data	Motivazione	Redatto	Verificato	Approvato	Autorizzato

Questo documento e' di nostra proprieta' esclusiva. E' proibita la riproduzione anche parziale e la cessione a terzi senza la nostra autorizzazione.